7

MARQUÉS de CÁDIZ

Gaesa COOPERATIVA

VIVIENDA SEGUNDO A

SUPERFICIES

1. COCINA – SALÓN – COMEDOR	25.25 m2
2. DORMITORIO 1	10.46 m2
3. DORMITORIO 2	10.09 m2
4. BAÑO 1	2.89 m2
5. BAÑO 2	3.02 m2
6. PASILLO	5.93 m2
SUPERFICIE ÚTIL	57.64 m2
TOTAL SUP. CONSTRUIDA	84.60 m2

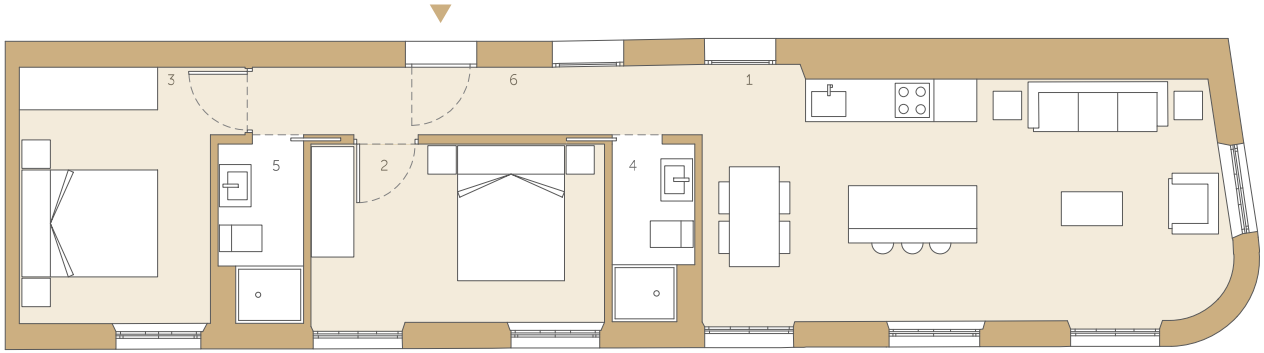

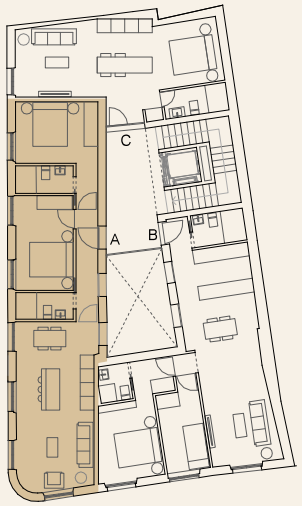

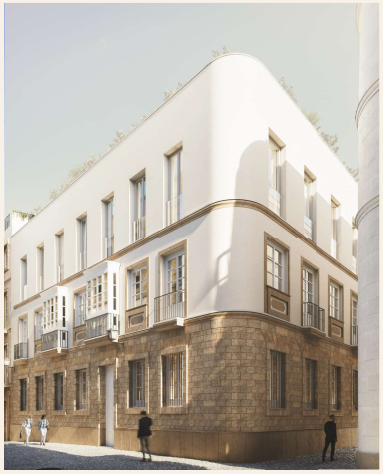

0 1 5

0,5 2

Este documento (tanto su parte gráfica como los datos referidos a superficies) tiene carácter meramente informativo y está sujeto a la posible modificación por exigencia de orden técnica, comercial, jurídica y de responsibilidad. Todo el mobiliario que se muestra en este plano, incluido el de la cocina, se ha incluido a efectos meramente orientativos y decorativos.

7

MARQUÉS
de CÁDIZ

Gaesa
COOPERATIVA

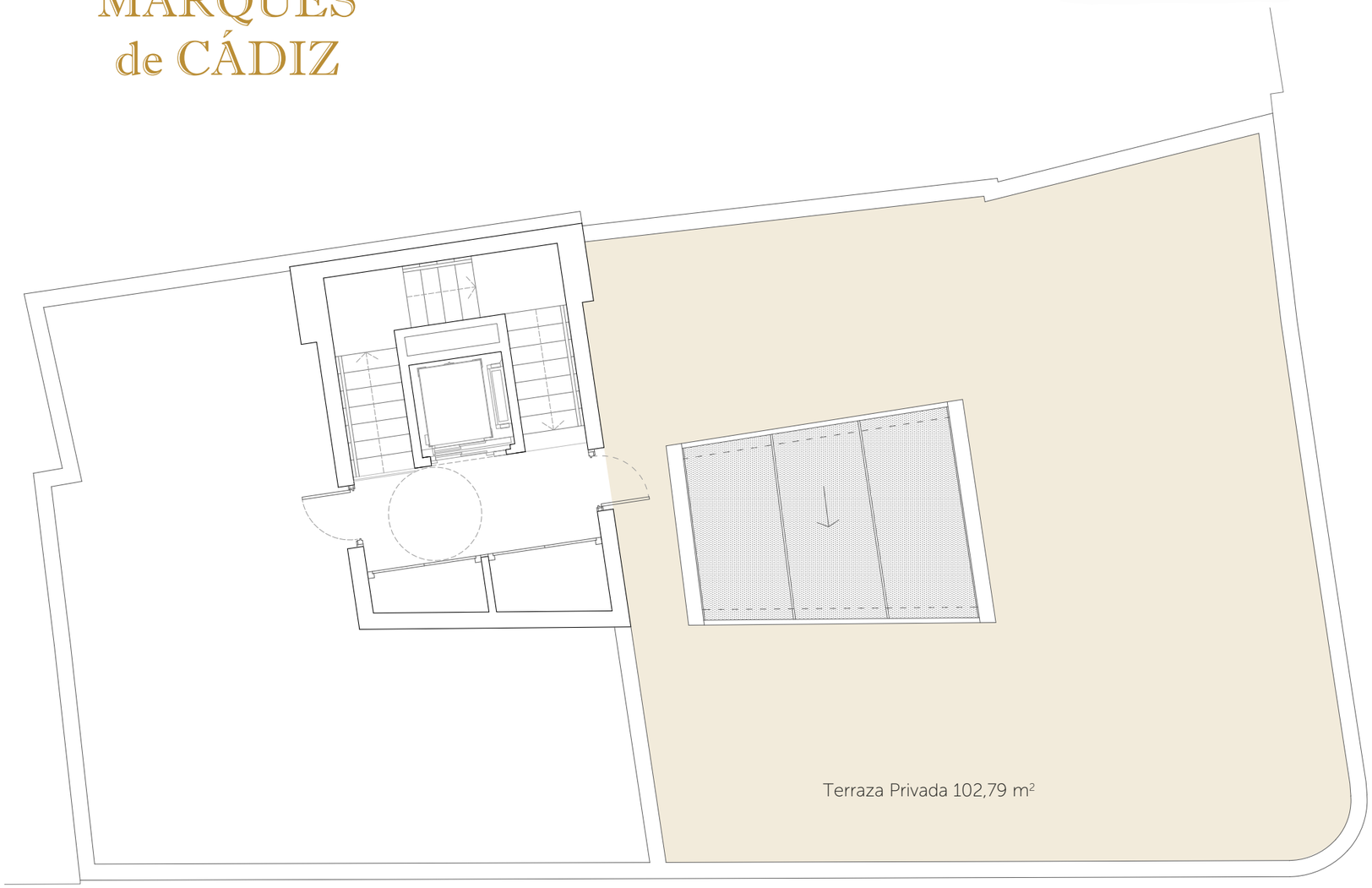

0 2 10
1 5

e

N

Este documento (tanto su parte gráfica como los datos referidos a superficies) tiene carácter meramente informativo y está sujeto a la posible modificación por exigencia de orden técnica, comercial, jurídica y de responsibilidad. Todo el mobiliario que se muestra en este plano, incluido el de la cocina, se ha incluido a efectos meramente orientativos y decorativos.

PLANTA CUBIERTA